スケジュール帳や、
メール、スマホで使っちゃおう！

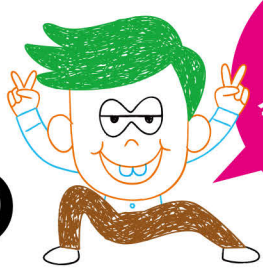

ボールペンで
今すぐ描ける！

yukkyのかわいいイラスト練習帳

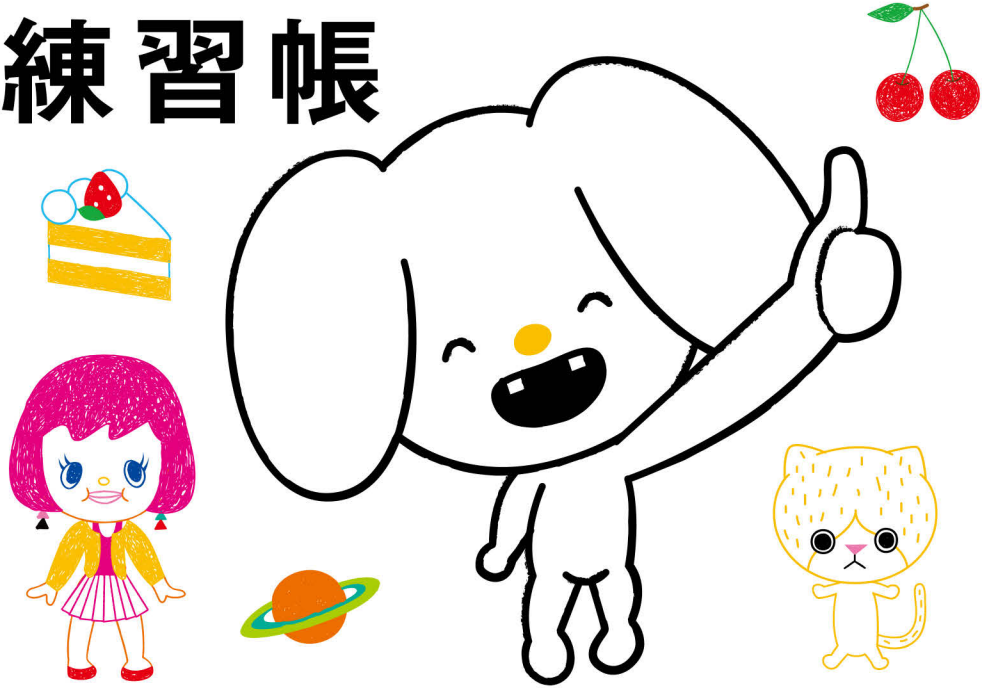

はじめての人でも、まねするだけで『ポポポポ〜ン』と描けちゃう！

人気イラストレーター
yukkyの楽しい
キャラクターがいっぱい！

マイナビ

ボールペンだけで描けるかわいいイラスト！
手紙や手帳のちょっとしたスペースに
プラスすれば、毎日がもっと楽しくなります！

スケジュール帳や、
メール、スマホで使っちゃおう！

ボールペンで
今すぐ描ける！

yukkyの
かわいいイラスト
練習帳

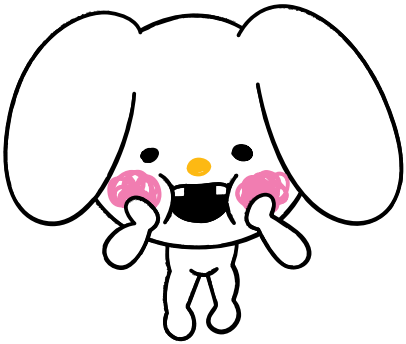

マイナビ

はじめに

はじめまして。yukkyと申します。

妻、二児の母、イラストレーターをやっています。

私は子供のころ、小学校のクラスの中で下から数えたほうが早いくらい、

絵が下手でした。

それは将来、絵が上手くなる見込みなど、全くないと思えるほどのひどさでした。

どうして当時はあんなに絵が描けなかったのか、今なら理解できます。

その理由には…

まず、「自分は絵が描けない」と思い込んでいたこと、

物をよく観察していなかったこと、

アイデアの引き出しが少なかったこと

…があります。

それでも、絵を描くこと自体はずっと大好きでした。

小学生のときに尊敬していた先生から「継続は力なり」という言葉をいただき、

大人になるまでひたすら描き続けました。

すると、絵が上手くなっていくのを、少しずつ実感できるようになっていったのです。

このように私は元々、才能があったわけではなく、地道な努力で何とか形になったイラストレーターです。

そんな私が経験上、皆さんにアドバイスしたいのは「イラストなんて描けない」なんて思わないで欲しいということです。
いろいろ観察して、聞いて、食べて、経験して、感動して…アイデアのストックをいっぱい溜め込み、喜怒哀楽を爆発させながら描けば、上手い下手は関係なく、人の心に訴える魅力的なイラストが生み出されるはずです。
イラストは描けば描くほど確実に上手くなり、年月を重ねるごとに成長の喜びを感じることができると思います。

この本には、イラストに興味のあるすべての人に対して「ボールペンという身近な画材でどれだけ遊べるか」というメッセージを込めました。
実際に私は、今回、本書のためのボールペンイラストを描き下ろし、
いろいろな発見がありました。
ページが進むに連れて、こんなものまで!?　と驚くようなイラストも描いています。

日々の生活を手軽に、カラフルに彩ってくれるのがボールペンイラストの魅力です。
皆さんも、早速、始めてみませんか?

yukky

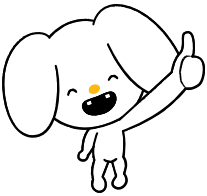

スケジュール帳や、
メール、スマホで使っちゃおう!

ボールペンで
今すぐ描ける!

yukkyの かわいいイラスト練習帳

Contents もくじ

はじめに　2

第1章　イラストを描く前に　7
ボールペンの基礎知識　8
ボールペンを使った基本的な線の描き方　10
ボールペンを使った基本的な色の塗り方　12

この本の使い方　14

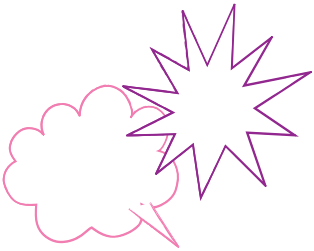

第2章［初級編］生き物や自然を描いてみよう　15
初級編1　犬を描いてみよう　16
初級編2　猫を描いてみよう　18
初級編3　その他の動物を描いてみよう　20
初級編4　鳥を描いてみよう　22
初級編5　魚を描いてみよう　24
初級編6　虫を描いてみよう　26
初級編7　花を描いてみよう　28
初級編8　木を描いてみよう　30
初級編9　空の様子を描いてみよう　32

column　干支を描いてみよう　34

第3章　［中級編］身近なものを描いてみよう　35
中級編1　野菜を描いてみよう　36
中級編2　果物を描いてみよう　38
中級編3　スイーツ＆パンを描いてみよう　40
中級編4　料理＆ドリンクを描いてみよう　42
中級編5　乗り物を描いてみよう　44
中級編6　建物を描いてみよう　46
中級編7　インテリアを描いてみよう　48
中級編8　文房具を描いてみよう　50
中級編9　コスメを描いてみよう　52

column　物を擬人化してみよう　54

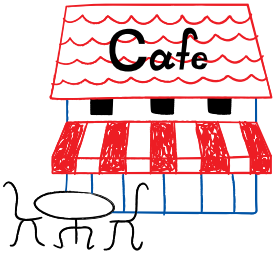

第4章　［上級編］人物を描いてみよう　55
上級編1　女の子を描いてみよう　56
上級編2　男の子を描いてみよう　58
上級編3　髪型・表情を描いてみよう　60
上級編4　年代別に描いてみよう　62
上級編5　衣装を描いてみよう①　64
上級編6　衣装を描いてみよう②　66
上級編7　ポーズを付けてみよう　68
上級編8　職業別に描いてみよう　70

column　似顔絵を描いてみよう　72

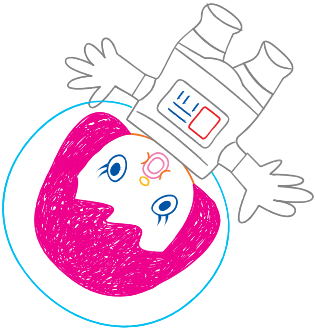

第5章　テーマ別に描いてみよう 75
スケジュール帳 76
日々のスケジュールを描いてみよう 78
四季を描いてみよう 80

グリーティングカード 82
飾り文字を描いてみよう 84
飾り罫線を描いてみよう 86
クリスマスカードと年賀状を描いてみよう 88
お祝いのカードを描いてみよう 90
地図を描いてみよう 92

メッセージスタンプ 94
あいさつ系スタンプを描いてみよう 96
感情系スタンプを描いてみよう 98
自由にスタンプを描いてみよう 100

ウエルカムボード 102
ウエルカムボードを描いてみよう 104

旅行アルバム 108
日本の名所や文化を描いてみよう 110
世界の名所や文化を描いてみよう（アジア編） 112
世界の名所や文化を描いてみよう（その他諸国編） 114

レシピノート 116
調理器具・カトラリーを描いてみよう 118

メモ 120
トートバッグ＆Tシャツ 121
会社で使うメモを描いてみよう 122
布にイラストを描いてみよう 124

おわりに 126

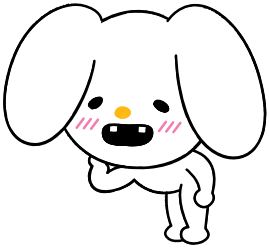

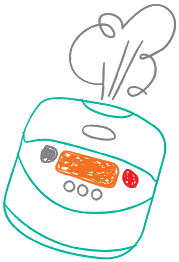

第１章

イラストを描く前に

イラストの描き方を学ぶ前に、
使用する道具について少し勉強しましょう。
ボールペンは誰もが使う身近なものですが、
その使い方や種類など、知らないことは意外にあるものです。

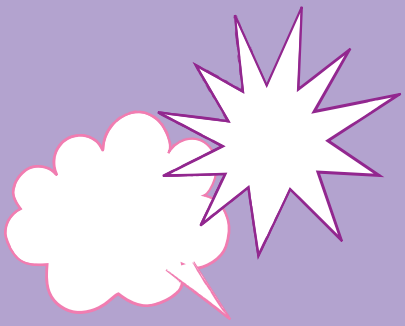

ボールペンの基礎知識

以前はそれほど種類が多くなかったボールペンですが、
今は驚くほど色味やタイプの違う商品が豊富にそろっています。
描線を消せるものや布やガラスに描けるものなど、機能もさまざまです。

インクの種類

ボールペンのインクの種類は、主に油性、水性、ゲルインキの三つ。用途や好みによって使い分けるようにしましょう。

実際に描いたイラスト

油 性

粘度が高いので、独特の粘り気がある。何よりも耐水性に優れており、にじみにくいのが特徴

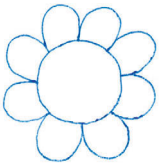

水 性

粘度が低く、軽い筆圧でスラスラ描くことができる。そのため、長時間使用しても疲れにくい

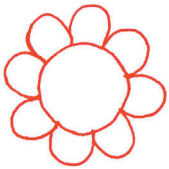

ゲルインキ

滑らかに描くことができる上、にじみにくい。油性と水性の長所を合わせ持つボールペン

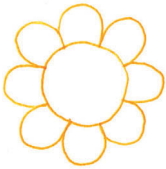

こんなボールペンも

消せる

ラバーでこすると描線を消せる、新機能のボールペン

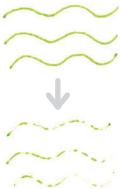

ラメ入り

キラキラ輝くので、ゴージャス感を演出したいときにお勧め

線の太さの種類

最近のボールペンは、太さの種類も豊富。水性やゲルインキでは0.5mm、油性では0.7mmが一般的な太さといわれています。

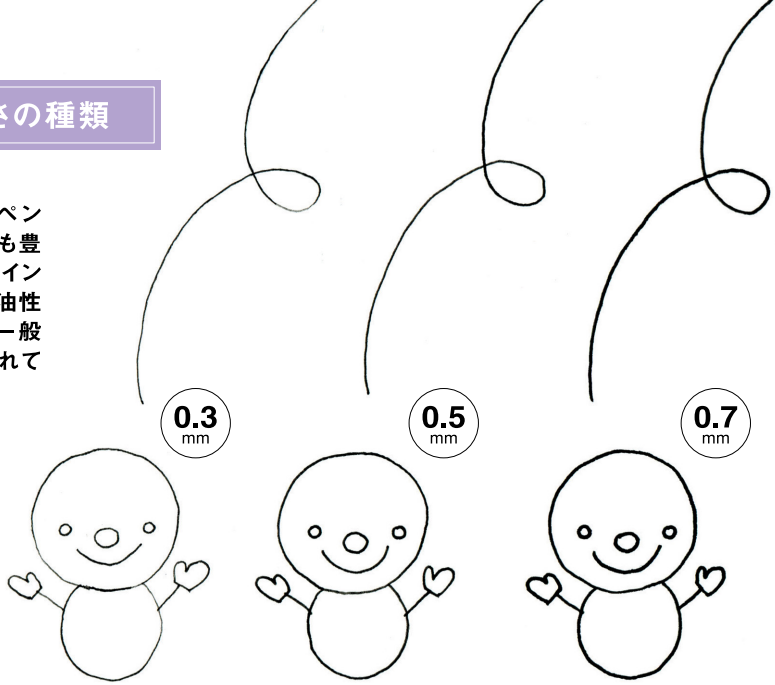

※使用したのは、ゲルインキのボールペン。

こんなものにも描ける

布

洗濯しても色落ちしないので、ペンケース（写真）やハンカチ、Tシャツなど、自由な発想で楽しめる

ガラス・プラスチック

専用のボールペンなら、ガラスやプラスチックにも描ける。描いた後、しっかり乾かすのがポイント

写真

写真だけでなく、黒い紙に描いてもイラストや文字がハッキリ。カラーバリエーションも豊富

ボールペンを使った基本的な線の描き方

イラストを描く前に、ボールペンの持ち方と線の描き方をマスターします。
何回も描いているうちに、どこにどう力を入れればよいか、分かってきます。

線を描く

イラストは、いわばボールペンで引いた線の集合体です。まずはその最小単位となる線の描き方から練習しましょう。

Point 1

ボールペンを立てて描く

ボールペン内部の構造上、あまり寝かせ過ぎると、滑らかな描き心地が得られない

Point 2

直線は一気に描く

真っすぐに描こうとして、慎重になり過ぎると、かえって線がギザギザになる

Point 3

最小単位は一気に描く

最小単位の「線」が集まって、一つのイラストになる。各最小単位の線は必ず一気に描く

いろいろな線

ボールペンを準備したら、まずはいろいろな線を描いてみましょう。少しのミスは気にせず、とにかくリズミカルに描くこと。

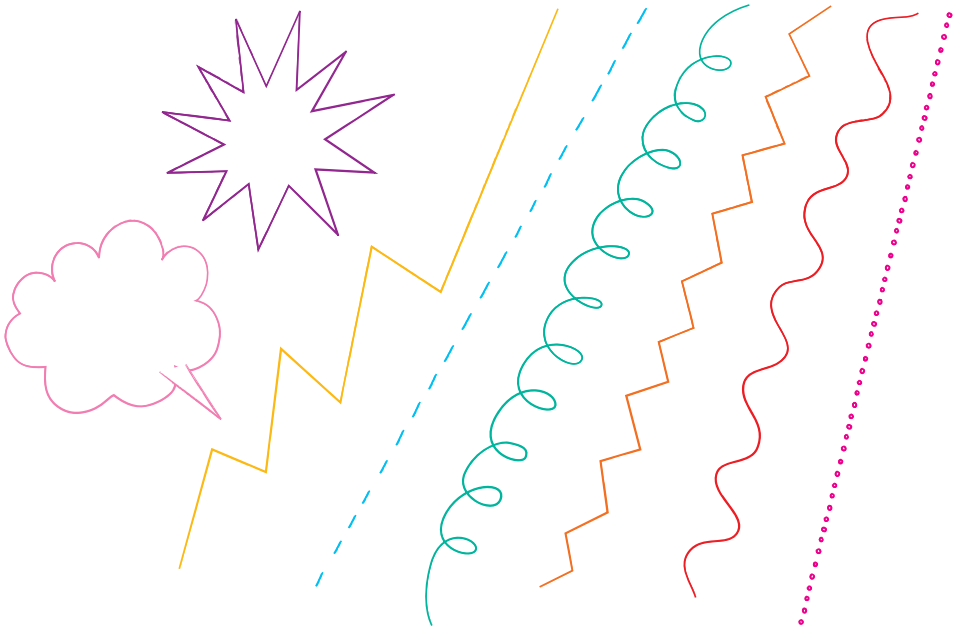

形を上手にとらえる

対象の形をとらえるとき、マス目を使うと便利です。複雑な形でも、小さな四角形の単位で考えれば、形がつかみやすくなります。

実際に描いてみよう

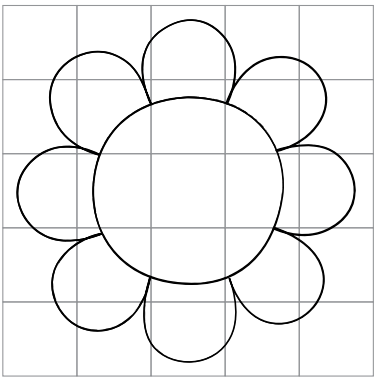

対象にマス目を引く。見本はイラストだが、写真でもOK

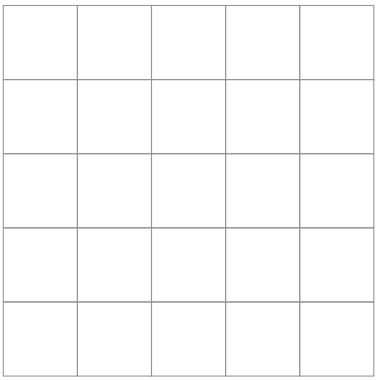

イラストを描く場所にマス目を引いてから、見本と同じバランスで描く